ލޭބަރ ރިލޭޝަންސް އޮތޯރިޓީ

އަހަރީ ރިޕޯޓް
2019

lra.gov.mv

ފިހުރިސްތު

1- ތަޢާރުފު 2

2- އޮފީހުގެ ހިންގުން 2

3- ލޭބަރ ރިލޭޝަންސް އޮފީހުގެ މަސައްކަތްތައް 2

4- ލޭބަރ ރިލޭޝަންސް އޮފީހުގެ އޮނިގަނޑު 4

5- މުވައްޒަފުންގެ ލިސްޓް 5

6- މަޤާމުތަކުގެ އަދަދާއި މަޤާމުތަކަށް އައި ބަދަލު 6

7- ސަޕޯޓް ސަރވިސްއިން ފުރިގެން މަތީ މަޤާމުތަކަށް ދެއްވި/ބަދަލު/ވަކިކުރި 7

8- އޮފީހުގެ ބަޖެޓް 8

9- މުވައްޒަފުން ބައިވެރިވެފައިވާ ސެމިނަރ / ޓްރެއިނިންގ 9

10- އިންސްޕެކްޝަންތައް 11

11- މައްސަލަތައް 12

12- ގާނޫނީ ލަފާ އަދި އެޑްވައިޒަރީ މަސައްކަތް 14

12.1- ގާނޫނީ ލަފާ 14

12.2- އެޑްވައިޒަރީ މަސައްކަތް 14

13- އިންސްޕެކްޝަންތަކާއި މައްސަލަތަކާ ގުޅިގެން ކުރެވުނު ޖޫރިމަނާ އަދި ބްލެކްލިސްޓް 14

13.1- ޖޫރިމަނާގެ ތަފްސީލް 14

13.2- ބްލެކްލިސްޓް ކުރި ފޯމުގެ ތަފްސީލް 14

14- ހަރަކާތް: ބިޒްނަސްއިންގެ ޕޯޓަލް 15

15- އިދާރީ ގޮތުން ލިބިފައިވާ ސިޓީ، މެއިލް، ފެކްސް އަދި ފޯމް 16

16- ބޭއްވި މުހިންމު ބައްދަލުވުންތައް 16

17- ނިންމުން 19

1. ތަޢާރުފު

މިރިޕޯޓަކީ، 2019 ވަނަ އަހަރު ހިނގައިދިޔަ ދުއިއްޔު ކަންކަމުގެ މައްޗަށް ބަލާ އެކުލަވާލާފައިވާ ރިޕޯޓެކެވެ.

މިރިޕޯޓުގައި 2019 ވަނަ އަހަރު މިއޮތޯރިޓީން ކުރި މަސައްކަތްތަކުގެ އިތުރުން ހާސިލުކުރެވުނު ކާމިޔާބު ބަޔާންކޮށްފައިވާނެއެވެ. އެގޮތުން އަހަރުތެރޭގައި ކުރި އިންސްޓިޓިއުޝަނަލް ބިލް މައްސަލަތަކުގެ އިތުރުން، ވޯޗްޑޮގް ދިޔަ އަހަރު މިއޮތޯރިޓީން ބައިވެރިވެފައިވާ ދުއިއްޔު ބައްދަލުވުންތަކާއި، ބައިވެރިވި ވޯކްޝޮޕް / ޓްރޭނިންގ ޕްރޮގްރާމްތަކުގެ މައުލޫމާތު ހިމެނިފައިވާނެއެވެ. އަދި މިއޮތޯރިޓީގެ މުވައްޒަފުންނާ ގުޅޭ މައުލޫމާތު ހިމެނިފައިވާނެއެވެ.

2. އޮތޯރިޓީގެ ހިންގުން

ޤާނޫނު ނަންބަރު 2/2008 (ވަޒީފާއާބެހޭ ޤާނޫނު) ގައި ކަނޑައަޅާފައިވާ މަޤްޞަދުތައް ހާސިލުކުރުމަށްޓަކައި ލޭބަރ ރިލޭޝަންސް އޮތޯރިޓީ ގާއިމުކުރެވިފައެވެ. 2008 ވަނަ އަހަރު ލޭބަރ ރިލޭޝަންސް އޮތޯރިޓީ ގާއިމުކޮށް މިނިސްޓްރީ އޮފް ހަޔަރ އެޑިއުކޭޝަން، އެމްޕްލޯއިމަންޓް އެންޑް ސޯޝަލް ސެކިއުރިޓީގެ ދަށުން ހިންގުމަށްފަހު، 11 ނޮވެމްބަރު 2008 ގައި މިނިސްޓްރީ އޮފް ހިއުމަން ރިސޯސް ޔޫތު އެންޑް ސްޕޯޓްސްގެ ދަށަށް ބަދަލުކުރެވުނެވެ. އަދި 2014 ވަނަ އަހަރުގެ ފެބުރުއަރީން ފެށިގެން މިނިސްޓްރީ އޮފް އިކޮނޮމިކް ޑިވެލޮޕްމަންޓްގެ ދަށަށް ބަދަލުކުރެވުނެވެ.

3. ލޭބަރ ރިލޭޝަންސް އޮތޯރިޓީގެ މަސައްކަތްތައް

1- ވަޒީފާއާބެހޭ ޤާނޫނު (ޤާނޫނު ނަންބަރު 2/2008) އާއި، އެޤާނޫނުގެ ދަށުން ހެދޭ ގަވާއިދުތަކަށް ވަޒީފާދޭ ފަރާތްތަކުންނާއި ވަޒީފާ އަދާކުރާ ފަރާތްތަކުން އަމަލުކުރަމުންދޭތޯ ބަލައި، އެކަންކަން ތަންފީޒުކުރުމަށްޓަކައި އިދާރީގޮތުން އަޅަންޖެހޭ ފިޔަވަޅުތައް އެޅުން.

2- ޤާނޫނު ނަންބަރު 2/2008 އާއި، އެޤާނޫނުގެ ދަށުން ހެދޭ ގަވާއިދުތަކަށް އެންމެ އެކަށީގެންވާ ގޮތުގައި ހޭލުންތެރިކަން އިތުރުކުރުން.

3- ވަޒީފާ ދޭފަރާތްތަކާއި، ވަޒީފާއަދާކުރާ ފަރާތްތަކަށް ބޭނުންވާ ފަންނީ މަޝްވަރާއާއި ލަފާދިނުން.

4- ޤާނޫނު ނަންބަރު 2/2008 އާއި، އެޤާނޫނުގެ ދަށުން ހެދޭ ގަވާއިދުތަކާ ޚިލާފުވުމުން ކަނޑައެޅޭ ޖޫރިމަނާ ދިމާވާ ޝަކުވާ މަސައްކަތްތަކާއި، އެފަދަ ކަންކަމުން ނަގާފަ ގޮތުގައި ފައިސާ ނަގާފައި، އެކަންކަން މިނިސްޓަރަށް އަންގާން.

5- ވަޒީފާ ދޭފަރާތްތަކާއި ވަޒީފާ އަދާކުރާ ފަރާތްތަކާ ދެމެދު މައްސަލަ ޖެހުމުގައި އަމަލުކުރަން ގަވާއިދުތައް ހެދުން.

6- ޤާނޫނު ނަންބަރު 2/2008 އާއި، އެޤާނޫނުގެ ދަށުން ހެދޭ ގަވާއިދުތަކުގައިވާ ކަންކަން ރަނގަޅަށް ތަންފީޛުކުރަމުންދާތޯ ކަށަވަރުކުރުމުގެ ގޮތުން ދަތުރުތަކުގައިން މަސައްކަތްކުރާ ތަންތަން ބަލާ ޗެކްކުރުން.

7- ވަޒީފާދޭ ފަރާތްތަކާއި ވަޒީފާ އަދާކުރާ ފަރާތްތަކާ ދެމެދު ޖެހޭ މައްސަލަތަކަށް އަވަސް އަދި ބުއްދިވެރި ހައްލެއް ހޯދައި ދެވޭނެ ގޮތްތައް ރާވާ ހިންގުން.

8- ރާއްޖޭގައި މަސައްކަތްކުރާ ބިދޭސީ މަސައްކަތްތެރިންގެ ވަޒީފާއާއި މަސައްކަތާ ގުޅޭ ހުރި ކަންކަން ބަލައި މޮނިޓަރކުރުން.

9- ވަޒީފާއަދާކުރުމަށް ދިވެހިރާއްޖެއަށް ބިދޭސީން ގެނައުމުގެ ގަވާއިދުގެ ދަށުން ކުންފުނިތަކުން ބަލަހައްޓަންޖެހޭ ބިދޭސީން ރެޖިސްޓްރީކުރާ ދަފްތަރު، އޮންލައިން ޕޯޓަލަށް ގުޅުވާލެވިފައިވާތޯ މޮނިޓަރ ކުރުން.

10- ރާއްޖޭގައި ވަޒީފާ އަދާކުރުމަށްފަހު އެނބުރި ޤައުމަށް ބިދޭސީންގެ ތެރެއިން ވޯރކް ޕާރމިޓް ކެންސަލް ނުވެގެން، ރާއްޖޭގެ އެހެން ވަޒީފާއަކަށް ނަގާލެވުން ހުރަހަކާ ވޯރކް ޕާރމިޓް މައްސަލަތައް ބަލައި، ކަމާބެހޭ ފަރާތްތަކަށް ހުށަހެޅުން.

11- މަސައްކަތްތެރިންގެ ޙައްޤުތަކާއި، ވަޒީފާދޭ ފަރާތްތަކުގެ ޙައްޤުތަކާ ގުޅޭ މަޢުލޫމާތު ދިނުން.

12- ލޭބަރ ރިލޭޝަންސް އޮފިސަރާ ގުޅުންހުރި ކަންކަމުގައި ރާއްޖޭއާއި ރާއްޖެއިން ބޭރުގެ ފަރާތްތަކާ މުޢާމަލާތްކުރުން.

4. ލޭބަރ ރިލޭޝަންސް އޮތޯރިޓީގެ އޯނިގަނު

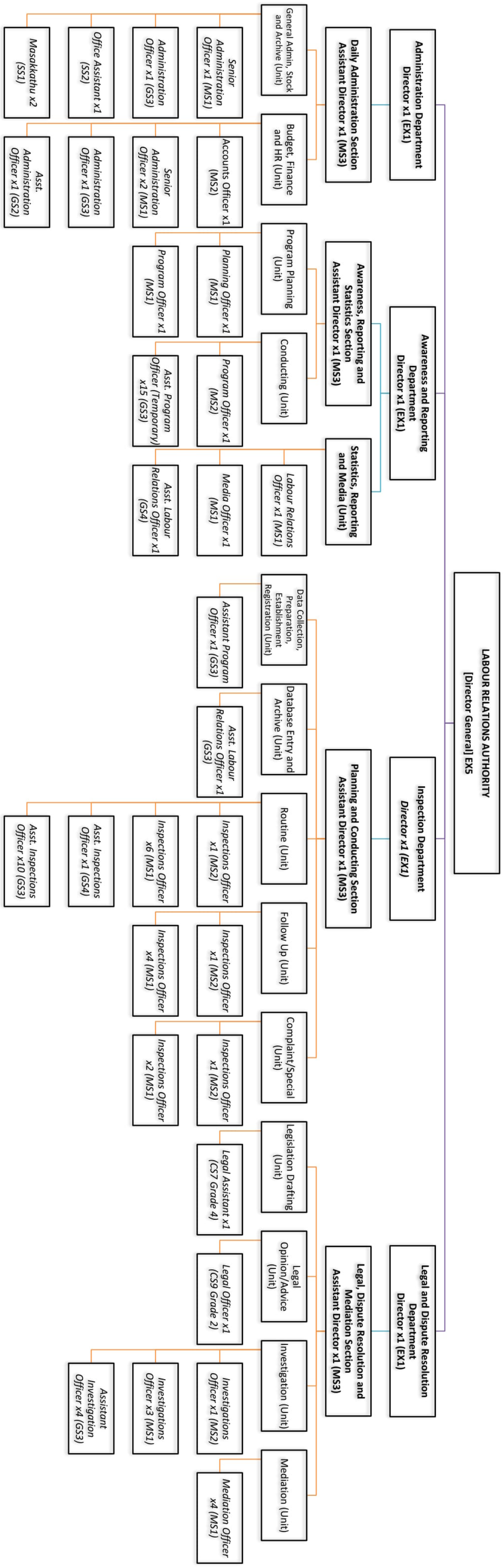

5. މުވައްޒަފުންގެ ލިސްޓު

#	ނަން	މަޤާމު
1	އިބްރާހީމް ރަޝީދު މޫސާ	ޑިރެކްޓަރ ޖެނެރަލް
2	އަހްމަދު މުޖްތަބާ ނަޢީމް	ޑިރެކްޓަރ
3	ފާތިމަތު ޝިފްނާ އަބްދުﷲ	ޑިރެކްޓަރ
4	މަރްޔަމް ސާރަތު	ލީގަލް އޮފިސަރ
5	މަރްޔަމް ޝިރުނާ އުތުމާން	އެސިސްޓެންޓް ޑިރެކްޓަރ
6	ނަޒާޝާ އަހްމަދު	އެސިސްޓެންޓް ޑިރެކްޓަރ
7	މުހައްމަދު އަހްޔަމް	އެސިސްޓެންޓް ޑިރެކްޓަރ
8	ޖަމީލާ މުހައްމަދު	އިންފޮމޭޝަން އޮފިސަރ
9	އަހްމަދު ރަޝީދު	ސީނިއަރ އެޑްމިނިސްޓްރޭޓިވް އޮފިސަރ
10	އާއިޝަތު މޫސާ	ސީނިއަރ އެޑްމިނިސްޓްރޭޓިވް އޮފިސަރ
11	ޖަމީ ޝަރީފް	ސީނިއަރ އެޑްމިނިސްޓްރޭޓިވް އޮފިސަރ
12	ހަސަން ރިޔާޟް	ޑޭޓާ ޕްރޮސެސިންގ އޮފިސަރ
13	ފާތިމަތު ފަރުޒާނާ	އެސިސްޓެންޓް ލޭބަރ ރިލޭޝަންސް އޮފިސަރ
14	ދިޝާން ޒަރީފް	އެސިސްޓެންޓް އިންސްޕެކްޝަން އޮފިސަރ
15	މަރްޔަމް ނަހްލާ	އެސިސްޓެންޓް އިންސްޕެކްޝަން އޮފިސަރ
16	ހުސައިން ޝާނިފް	އެސިސްޓެންޓް އިންސްޕެކްޝަން އޮފިސަރ
17	މަރްޔަމް މުހައްމަދު ދީދީ	އެސިސްޓެންޓް އިންފޮމޭޝަން އޮފިސަރ
18	އާމިނަތު ޒަމީލާ	އެސިސްޓެންޓް އިންސްޕެކްޝަން އޮފިސަރ
19	ހައްވާ ޝާޒްލީން	އެސިސްޓެންޓް އިންފޮމޭޝަން އޮފިސަރ
20	ރުދު އަހްބާސް އަހްމަދު	އެސިސްޓެންޓް އިންސްޕެކްޝަންސް އޮފިސަރ
21	ޝަފްރުއްޒާނާ ޖިޔާދު	އެސިސްޓެންޓް އިންސްޕެކްޝަން އޮފިސަރ
22	މަރްޔަމް ނުހާ	އެސިސްޓެންޓް އިންސްޕެކްޝަން އޮފިސަރ
23	ސަލާ ދާއޫދު	އެޑްމިނިސްޓްރޭޓިވް އޮފިސަރ
24	ހަސަން ނާސިރު އަހްމަދު	އެސިސްޓެންޓް އިންސްޕެކްޝަން އޮފިސަރ
25	އިބްރާހީމް އަނޫސް	އެސިސްޓެންޓް އިންސްޕެކްޝަން އޮފިސަރ
26	ޢަބްދުﷲ ޒައިހަމް	އެސިސްޓެންޓް އިންސްޕެކްޝަން އޮފިސަރ
27	ފާތިމަތު ޒަހުރަތު ޒުހުރީ	އެސިސްޓެންޓް އިންސްޕެކްޝަން އޮފިސަރ
28	އަހްމަދު ނާއިފް	އެސިސްޓެންޓް އިންފޮމޭޝަންސް އޮފިސަރ
29	އާއިޝަތު އަޒްލީނާ	އެސިސްޓެންޓް އެޑްމިނިސްޓްރޭޓިވް އޮފިސަރ
30	ބަޝީރާ އިބްރާހީމް	މަސައްކަތު

6. މަޤާމުތަކުގެ ޢަދަދާއި މަޤާމުތަކަށް އައި ބަދަލު

#	މަޤާމު	ރޭންކު	އޮނިގަނޑުގައި ހުރި މަޤާމުގެ ޢަދަދު	2019 ފެށުނުއިރު ހުރި މަޤާމުތައް	އުވާލި މަޤާމުތައް	އިތުރުކުރި މަޤާމުތައް	މިހާރު ހުރި މަޤާމުތައް
1	ޑިރެކްޓަރ ޖެނެރަލް	EX-5	1	1	0	0	1
2	ޑިރެކްޓަރ	EX-1	4	2	0	0	2
3	ޗީފް އޮފިސަރ	CS9 (Grade 2)	1	1	0	0	1
4	ޗީފް އެސިސްޓެންޓް	CS7 (Grade 4)	1	0	0	0	0
5	އެސިސްޓެންޓް ޑިރެކްޓަރ	MS3	4	3	0	0	3
6	ސީނިއަރ ކޯޓް ޕްރޮސެސިންގ އޮފިސަރ	MS3	1	0	0	0	0
7	އިންވެސްޓިގޭޝަންސް އޮފިސަރ	MS2	1	1	0	0	1
8	އިންސްޕެކްޝަންސް އޮފިސަރ	MS2	3	0	0	0	0
9	ލޭބަރ ރިލޭޝަންސް އޮފިސަރ	MS2	1	0	0	0	0
10	ޕްރޮގްރާމް އޮފިސަރ	MS2	1	0	0	0	0
11	އެކައުންޓްސް އޮފިސަރ	MS2	1	0	0	0	0
12	ކޯޓް ޕްރޮސެސިންގ އޮފިސަރ	MS1	1	0	0	0	1
13	ސީނިއަރ އެޑްމިނިސްޓްރޭޓިވް އޮފިސަރ	MS1	3	3	0	0	3
14	އިންވެސްޓިގޭޝަންސް އޮފިސަރ	MS1	3	0	0	0	0
15	އިންސްޕެކްޝަންސް އޮފިސަރ	MS1	12	0	0	0	0
16	މީޑިއާ އޮފިސަރ	MS1	1	0	0	0	0
17	ޕްރޮގްރާމް އޮފިސަރ	MS1	1	0	0	0	0
18	ޕްލޭނިންގ އޮފިސަރ	MS1	1	0	0	0	0
19	މީޑިއޭޝަން އޮފިސަރ	MS1	4	0	0	0	0
20	އެސިސްޓެންޓް އިންސްޕެކްޝަންސް އޮފިސަރ	GS4	1	1	0	0	1
21	އެސިސްޓެންޓް ލޭބަރ ރިލޭޝަންސް އޮފިސަރ	GS4	1	1	0	0	1
22	އެސިސްޓެންޓް އިންސްޕެކްޝަންސް އޮފިސަރ	GS3	10	10	0	0	10
23	އެސިސްޓެންޓް އިންވެސްޓިގޭޝަންސް އޮފިސަރ	GS3	4	4	0	0	4
24	އެސިސްޓެންޓް ލޭބަރ ރިލޭޝަންސް އޮފިސަރ	GS3	1	1	0	0	1
25	އެސިސްޓެންޓް ޕްރޮގްރާމް އޮފިސަރ	GS3	1	0	0	0	0
26	އެސިސްޓެންޓް ޕްރޮގްރާމް އޮފިސަރ (ވަގުތީ)	GS3	15	0	0	0	0
27	އެޑްމިނިސްޓްރޭޓިވް އޮފިސަރ	GS3	2	1	0	0	1
28	އެސިސްޓެންޓް އެޑްމިނިސްޓްރޭޓިވް އޮފިސަރ	GS2	1	1	0	0	1
29	އޮފީސް އެސިސްޓެންޓް	SS2	1	0	0	0	0
30	މަސައްކަތު	SS2	2	1	0	0	1

7. ސަސްޕެންޑް ސަރވިސްއިން ފެށިގެން މަތީ މަޤާމުތަކަށް ދޫކުރި/ބަދަލު/ވަކިކުރި

#	ނަމާއި އެޑްރެސް	މަޤާމުގެ ނަން	ދޫކުރި ތާރީޚް	ވަކިކުރި ތާރީޚް	ބަދަލުކުރި ތާރީޚް
01	ސަލާހު ދާއޫދު ގަދިރޫ، ބ. ތުޅާދޫ	އެޑްމިނިސްޓްރޭޓިވް އޮފިސަރ	21 ފެބްރުއަރީ 2019	-	-
02	ޝާއިފާ އާދަމް ސަވާ، ނ. ވެލިދޫ	އެސިސްޓެންޓް އިންސްޕެކްޝަން އޮފިސަރ	24 ފެބްރުއަރީ 2019	05 ޑިސެމްބަރު 2019	-
03	ޙަސަން ނާޞިރު އަޙްމަދު މާވަހި، ސ. ހިތަދޫ	އެސިސްޓެންޓް އިންސްޕެކްޝަން އޮފިސަރ	24 ފެބްރުއަރީ 2019	-	-
04	އިބްރާހީމް އަނޫސް އަމަން، ރ. ރަސްގެތީމު	އެސިސްޓެންޓް އިންސްޕެކްޝަން އޮފިސަރ	17 އޭޕްރިލް 2019	-	-
05	ޢަބްދުﷲ ޒައިދާމް ޒައުރާ، ހއ. ކެލާ	އެސިސްޓެންޓް އިންސްޕެކްޝަން	17 އޭޕްރިލް 2019	-	-
06	މަރްޔަމް ވަފާ އަލިމަސްގެ، ރ. މާކުރަތު	އެސިސްޓެންޓް އިންވެސްޓިގޭޝަން އޮފިސަރ	20 މޭ 2019	04 ނޮވެމްބަރު 2019	-
07	ފާތިމަތު ޒަމާނަތު ޒުހުރީ އަސްރަފީގެ، ނ. ކުޑަފަރި	އެސިސްޓެންޓް އިންސްޕެކްޝަން އޮފިސަރ	04 ނޮވެމްބަރު 2019		
08	ޙައްވާ ޢަބްދުﷲ މާފެހަން. ހުދުކަސިރުގެ، ޏ. ފުވައްމުލައް	އެސިސްޓެންޓް އިންވެސްޓިގޭޝަން އޮފިސަރ	04 ނޮވެމްބަރު 2019	01 ޑިސެމްބަރު 2019	-
09	އަޙްމަދު ނާއިފް ގ. ހުދުފުރަކާ، މާލެ	އެސިސްޓެންޓް އިންވެސްޓިގޭޝަން އޮފިސަރ	02 ޑިސެމްބަރު 2019	-	-
10	މުޙައްމަދު އަޙްޒަމް ދޫދުރުގެ، ބ. އޭދަފުށި	އެސިސްޓެންޓް ޑިރެކްޓަރ	-	-	03 މާރިޗު 2019
11	ޖަމީނާ މުޙައްމަދު އަމަން، ށ. ނައިފަރު	އިންވެސްޓިގޭޝަން އޮފިސަރ	-	-	21 އޭޕްރިލް 2019
12	އިބްރާހީމް ކަމާލް ފޮނިބޮނިގެ، ގއ. ދާންދޫ	އެސިސްޓެންޓް އިންސްޕެކްޝަން އޮފިސަރ	-	05 މާރިޗު 2019	-
13	ޝަކީބް މުޙައްމަދު މިރާޖް، ގއ. ނިލަންދޫ	އެސިސްޓެންޓް އިންސްޕެކްޝަން އޮފިސަރ	-	08 ޖަނަވަރީ 2019	-
14	ފާތިމަތު ފަސްލާ އަނބުމާގެ، ދ. ކުޑަހުވަދޫ	އެޑްމިނިސްޓްރޭޓިވް އޮފިސަރ	-	28 ޖަނަވަރީ 2019	-
15	ހަލީ މައުމޫން ފައިބާހުރުސް، ކ. ގުރި	އެސިސްޓެންޓް އިންސްޕެކްޝަން އޮފިސަރ	-	30 ޖަނަވަރީ 2019	-
16	ޤަމަރިޔާ އާދަމް ކަސްތޫރީގެ، ހދ. ނޮޅިވަރަން	އެސިސްޓެންޓް އިންސްޕެކްޝަން އޮފިސަރ	-	20 ފެބްރުއަރީ 2019	-
17	މަރްޔަމް ޝަރޫނާ ރަވްޒާ، ފ. ނިލަންދޫ	އެސިސްޓެންޓް އިންސްޕެކްޝަން އޮފިސަރ	-	06 އޮކްޓޫބަރު 2019	-
18	ވިޝާމް ވަޙީދު މައިސަން، ގއ. މާމެންދޫ	އެސިސްޓެންޓް އިންވެސްޓިގޭޝަން އޮފިސަރ	-	06 އޮކްޓޫބަރު 2019	-

8. އޮފީހުގެ ބަޖެޓް

2019 ވަނަ އަހަރަށް ލަފާކޮށް ހުށަހެޅި	10,781,718.00 /-
2019 ވަނަ އަހަރުގެ ބަޖެޓަށް ލިބުނު	8,925,036.50 /-
2019 ވަނަ އަހަރު ހިނގި ޚަރަދު	8,920,197.27 /-

2019 ވަނަ އަހަރު ބަޖެޓަށް ލިބުނު ފައިސާއާއި ހިނގި ޚަރަދުގެ ތަފްޞީލު				
ކޯޑު	ކޯޑުގެ ތަފްޞީލު	ލިބުނު ފައިސާގެ ޖުމްލަ	ޚަރަދުގެ ޖުމްލަ	ބާކީ
211	މުސާރައާއި އުޖޫރަ	2,617,205.41	2,617,205.41	-
212	މުވައްޒަފުންނަށް ދޭ އެލަވަންސް	1,844,939.91	1,844,939.91	-
213	ޕެންޝަނާއި، މުސްކުޅިކުރައްވާ މުވައްޒަފުންނާއި އަދި ވަކި ޚިދުމަތަކަށް ނޫން ގޮތުން ދޭ ފައިސާ	149,727.48	149,727.48	-
221	ދަތުރުފަތުރު ކުރުމުގެ ޚަރަދު	337,447.10	337,447.10	-
222	އޮފީސް ހިންގުމުގެ ބޭނުމަށް ހޯދާ ތަކެތީގެ އަގު	86,210.47	83,630.78	2,579.69
223	އޮފީސް ހިންގުމަށް ބޭނުންވާ ޚިދުމަތުގެ ޚަރަދު	3,555,300.61	3,553,041.07	2,259.54
225	ތަމްރީން ކުރުމަށް ކުރާ ޚަރަދު	140,955.77	140,955.77	-
226	މަރާމާތު ކުރުމާއި ބެލެހެއްޓުމުގެ ޚަރަދު	3,561.90	3,561.90	-
423	އޮފީސް ހިންގުމަށް ބޭނުންވާ ހަރުމުދާ ހޯދުމަށް ކުރާ ޚަރަދު	189,687.85	189,687.85	-
		8,925,036.50	**8,920,197.27**	**4,839.23**

9. މުވައްޒަފުން ބައިވެރިވެފައިވާ ސެމިނަރ / ޓްރެއިނިންގ

#	ނަން	މަޤާމް	ސެމިނަރ / ޓްރެއިނިންގ	މުއްދަތު	ގައުމު / ބޭއްވުނު ތަން
1	ނަޒާޝާ އަޙްމަދު ފިރުޝާން ޢަރީފް ޙުސައިން ޝާނިފް މަރްޔަމް މުޙައްމަދު ދީދީ ޙައްވާ ޝާޒިލީން	އެސިސްޓެންޓް ޑިރެކްޓަރ އެސިސްޓެންޓް އިންސްޕެކްޝަންސް އޮފިސަރ އެސިސްޓެންޓް އިންސްޕެކްޝަންސް އޮފިސަރ އެސިސްޓެންޓް އިންވެސްޓިގޭޝަންސް އޮފިސަރ އެސިސްޓެންޓް އިންވެސްޓިގޭޝަންސް އޮފިސަރ	އޮކިއުޕޭޝަނަލް ސޭފްޓީ އެންޑް ހެލްތު އިން އޮފީސް	2 ދުވަސް	މެލޭޝިއާ
2	މަރްޔަމް ވަފާ ވިޝާމް ވަޙީދު އިބްރާހިމް އަނޫސް ސަލާ ދާއޫދު	އެސިސްޓެންޓް އިންވެސްޓިގޭޝަންސް އޮފިސަރ އެސިސްޓެންޓް އިންވެސްޓިގޭޝަންސް އޮފިސަރ އެސިސްޓެންޓް އިންސްޕެކްޝަންސް އޮފިސަރ އެޑްމިނިސްޓްރޭޓިވް އޮފިސަރ	ސިވިލް ސަރވިސް ގަވާއިދު	1 ދުވަސް	ސިވިލް ސަރވިސް ޓްރެއިނިންގ އިންސްޓިޓިއުޓް
3	މަރްޔަމް މުޙައްމަދު ދީދީ	އެސިސްޓެންޓް އިންވެސްޓިގޭޝަންސް އޮފިސަރ	މައިކްރޯސޮފްޓް އޮފީސް ޕެކޭޖް	5 ދުވަސް	ސިވިލް ސަރވިސް ޓްރެއިނިންގ އިންސްޓިޓިއުޓް
4	އަޙްމަދު ރަޝީދު ޙަސަން ރިޔާޟް ޢަބްދުﷲ ޖަމީލް	ސީނިއަރ އެޑްމިނިސްޓްރޭޓިވް އޮފިސަރ ޗީފް ޕްރޮސެސިންގ އޮފިސަރ އެސިސްޓެންޓް އިންސްޕެކްޝަންސް އޮފިސަރ	މޮޓިވޭޝަން، ޕްރެޒެންޓޭޝަން އެންޑް ކްރިއޭޓިވިޓީ	3 ދުވަސް	ސިވިލް ސަރވިސް ޓްރެއިނިންގ އިންސްޓިޓިއުޓް
5	އަޙްމަދު މިޤްދާދު ނައީމް މަރްޔަމް ސާބިރާ	ޑިރެކްޓަރ ލީގަލް އޮފިސަރ	މީޑިއާ އެންޑް ޕަބްލިކް ސްޕީކިންގ	4 ދުވަސް	ސިވިލް ސަރވިސް ޓްރެއިނިންގ އިންސްޓިޓިއުޓް
6	ޙައްވާ ޝާޒިލީން އާމިނަތު ޖަމީލާ	އެސިސްޓެންޓް އިންވެސްޓިގޭޝަންސް އޮފިސަރ އެސިސްޓެންޓް ލޭބަރ ރިލޭޝަންސް އޮފިސަރ	އިންގްލިޝް ލޭންގުއޭޖް ފޯ ވޯކްޕްލޭސް	5 ދުވަސް	ސިވިލް ސަރވިސް ޓްރެއިނިންގ އިންސްޓިޓިއުޓް
7	ފާތިމަތު ފަރުޒާނާ ފިރުޝާން ޢަރީފް އިބްރާހިމް އަނޫސް ޢަބްދުﷲ ޖަމީލް ޙުދު ޢައްބާސް އަޙްމަދު	އެސިސްޓެންޓް ލޭބަރ ރިލޭޝަންސް އޮފިސަރ އެސިސްޓެންޓް އިންސްޕެކްޝަންސް އޮފިސަރ އެސިސްޓެންޓް އިންސްޕެކްޝަންސް އޮފިސަރ އެސިސްޓެންޓް އިންސްޕެކްޝަންސް އޮފިސަރ އެސިސްޓެންޓް އިންސްޕެކްޝަންސް އޮފިސަރ	މާލިއްޔަތު ގަވާއިދު	1 ދުވަސް	ސިވިލް ސަރވިސް ޓްރެއިނިންގ އިންސްޓިޓިއުޓް
8	ނަޒާޝާ އަޙްމަދު މަރްޔަމް ނަޝްފާ ސަލާ ދާއޫދު	އެސިސްޓެންޓް ޑިރެކްޓަރ އެސިސްޓެންޓް އިންސްޕެކްޝަންސް އޮފިސަރ އެޑްމިނިސްޓްރޭޓިވް އޮފިސަރ	އެޗް.އާރު އެސެސްމެންޓް ސްކިލްސް	5 ދުވަސް	ސިވިލް ސަރވިސް ޓްރެއިނިންގ އިންސްޓިޓިއުޓް
9	ފާތިމަތު ފަރުޒާނާ ފިރުޝާން ޢަރީފް ޙުދު ޢައްބާސް އަޙްމަދު ޢަލީ ޝަރީފް	އެސިސްޓެންޓް ލޭބަރ ރިލޭޝަންސް އޮފިސަރ އެސިސްޓެންޓް އިންސްޕެކްޝަންސް އޮފިސަރ އެސިސްޓެންޓް އިންސްޕެކްޝަންސް އޮފިސަރ ސީނިއަރ އެޑްމިނިސްޓްރޭޓިވް އޮފިސަރ	ބޭސިކް އިވެލުއޭޝަން	5 ދުވަސް	ސިވިލް ސަރވިސް ޓްރެއިނިންގ އިންސްޓިޓިއުޓް
10	އާއިޝަތު މޫސާ	ސީނިއަރ އެޑްމިނިސްޓްރޭޓިވް އޮފިސަރ	އެޑްވާންސް ކޮމްޕިއުޓަރ	5 ދުވަސް	ސިވިލް ސަރވިސް

ޓްރެއިނިންގ އިންސްޓިޓިއުޓް		ސޮކްރިޓޭސް	އެސިސްޓެންޓް އިންސްޕެކްޝަންސް އޮފިސަރ އެޑްމިނިސްޓްރޭޓިވް އޮފިސަރ އިންވެސްޓިގޭޝަންސް އޮފިސަރ	އިބްރާހިމް އަނޫސް ސަފާ ދާއޫދު ޖަމީލާ މުޙައްމަދު	
ސިވިލް ސަރވިސް ޓްރެއިނިންގ އިންސްޓިޓިއުޓް	6 ދުވަސް	ޕްރޮގްރާމް މެނޭޖްމަންޓް	އެސިސްޓެންޓް އިންސްޕެކްޝަންސް އޮފިސަރ	މަރްޔަމް ނުހާ	11
އިންޑިއާ	13 ދުވަސް	ޓްރެއިނިންގ ޕްރޮގްރާމް އިން ފީލްޑް އެޑްމިނިސްޓްރޭޝަން ފޯ ސިވިލް ސަރވަންޓްސް އިން މޯލްޑިވްސް	އެސިސްޓެންޓް ޑިރެކްޓަރ	މުޙައްމަދު އަރްޒަމް	12
ޗައިނާ	24 ދުވަސް	ސެމިނަރ އޮން ޕަބްލިކް މެނޭޖްމަންޓް ފޯ އޮފިޝަލްސް ފްރޮމް މޯލްޑިވްސް	ސީނިއަރ އެޑްމިނިސްޓްރޭޓިވް އޮފިސަރ	ޒަކީ ޝަރީފް	14

10. އިންސްޕެކްޝަންތައް

9.1 ހިންގުނު އިންސްޕެކްޝަން				
ޓާގެޓް: 350				
	އިންސްޕެކްޓް ކުރި އަދަދު	މުވައްޒަފުންގެ އަދަދު		ޖުމްލަ
		ދިވެހި	ބިދޭސީ	
މާލެ / ވިލިމާލެ / ހުޅުމާލެ / ހުޅުލެ / ތިލަފުށި	41	4,864	1,392	**6,256**
އަތޮޅުތަކަށް	158	742	833	**1,575**
ރިސޯޓު	34	4,585	4,362	**8,947**
ޖުމްލަ	**233**	**10,191**	**6,587**	**16,778**

9.2 އިންސްޕެކްޝަންތަކުގައި ފާހަގަ ކުރެވުނު ވަޒީފާއާބެހޭ ޤާނޫނާއި ޚިލާފު ކަންކަން (ރިކޮމެންޑޭޝަން ދެއްވުނު ކަންތައް)	
ތަފްސީލު	އަދަދު
ތަފާތުކުރުން	1
ޤާނޫނުގައިވާ މިންގަނޑަށް ހިލާފަށް ކުޑަކުދިން ވަޒީފާގައި ގެންގުޅުން	0
ވަޒީފާގެ އެއްބަސްވުން	128
ޕްރޮބޭޝަން	53
ވަޒީފާ ބަޔާން	104
އޮފް ދުވަސް	59
ކެއުމަށް ލިބޭ ހުސްވަގުތާއި އެހެނިހެން ހުސްވަގުތުތައް	6
އިތުރުގަޑި	75
ރަސްމީ ބަންދު ދުވަހުގެ އިނާޔަތް	93
އަހަރީ ޗުއްޓީ	26
ސަލާމްގެ ޗުއްޓީ	38
ބައްދުވާ އެހެނިހެން ޗުއްޓީ	15
ރަމަޟާން މަހުގެ އިނާޔަތް	47
ސަރވިސް ޗާޖު	15

11. މައްސަލަތައް:

2019 ވަނަ އަހަރު ހުށަހެޅުނު މައްސަލަތައް:	ހުށަހެޅުނު	ނިމުނު
ދިވެހިން ހުށަހެޅި މައްސަލަ	**196**	**186**
ބިދޭސީން ހުށަހެޅި މައްސަލަ	**407**	**383**
	603	**569**

ދިވެހިން ހުށަހަޅާފައިވާ މައްސަލަތައް:		
ތަފްސީލު	ހުށަހެޅުނު	ނިމުނު
މުސާރައިގެ މައްސަލަ	66	62
އިތުރުގަޑީގެ ފައިސާގެ މައްސަލަ	47	46
ރަމަޟާން މަހުގެ އިނާޔަތުގެ މައްސަލަ	49	47
ވަޒީފާގެ އެއްބަސްވުމާ ގުޅޭ މައްސަލަ	16	15
މަސައްކަތު މާހައުލުގެ މައްސަލަ	29	26
ސަރވިސް ޗާރޖުގެ މައްސަލަ	12	9
ޗުއްޓީގެ މައްސަލަ	12	12
މަސައްކަތު ގަޑީގެ މައްސަލަ	11	11
ވަޒީފާއިން ވަކިކުރުމާ ގުޅޭ މައްސަލަ	21	21
ވަޒީފާއާ ގުޅޭ އެހެނިހެން މައްސަލަ	25	24

ބިޑާސިން ހުށަހަޅާފައިވާ މައްސަލަތައް:		
ތަފްސީލު	ހުށަހެޅުން	ނިމުން
މުސާރައިގެ މައްސަލަ	233	215
އިތުރުގަޑީގެ ފައިސާގެ މައްސަލަ	72	69
ވަޒީފާގެ އެއްބަސްވުމާ ގުޅޭ މައްސަލަ	5	5
މަސައްކަތު މާހައުލުގެ މައްސަލަ	10	10
ސަރވިސް ޗާރޖްގެ މައްސަލަ	19	19
ޗުއްޓީގެ މައްސަލަ	9	9
މަސައްކަތު ގަޑީގެ މައްސަލަ	4	4
ވަޒީފާއިން ވަކިކުރުމާ ގުޅޭ މައްސަލަ	11	11
ވޯރކް ޕާރމިޓާ ގުޅޭ މައްސަލަ	141	136
ވަޒީފާއާ ގުޅޭ އެހެނިހެން މައްސަލަ	58	56

12. ގާނޫނީ ލަފާ އަދި އެވެއަރނަސް މަސައްކަތް

12.1 ގާނޫނީ ލަފާ

2019 ވަނަ އަހަރު ވަޒީފާއާ ބެހޭ ގާނޫނާއި އެ ގާނޫނުގެ ދަށުން ހެދިފައިވާ ގަވާއިދުތަކާ ގުޅޭގޮތުން ވަޒީފާދޭ 35 ފަރާތެއް އަދި ވަޒީފާއަދާކުރާ 26 ފަރާތަކަށް މިއޮތޯރިޓީގެ ފަރާތުން ގާނޫނީ ލަފާ ފޯރުކޮށްދީފައެވެ.

12.2 އެވެއަރނަސް މަސައްކަތް

2019 ވަނަ އަހަރު ވަޒީފާއާ ބެހޭ ގާނޫނާއި އެ ގާނޫނުގެ ދަށުން ހެދިފައިވާ ގަވާއިދުތަކާ ގުޅޭގޮތުން އާންމުން ހޭލުންތެރިކުރުމުގެ ޕްރޮގްރާމްތަކާއި، މީސް މީޑިއާ ބޭނުންކޮށް އެކި އެކި ހަރަކާތްތަކާއި، ޕްރޮގްރާމްތަކުން އެވެއަރނަސް މަސައްކަތްތަކެއް ކޮށްފައިވެއެވެ. އެގޮތުން، އަންނަނިވި ރަށްރަށުގައި އާންމުން ހޭލުންތެރިކުރުމުގެ ސެޝަންތަކެއް ބާއްވާފައެވެ.

- ހދ. ހަންޏާމީދޫ
- ކ. ގުރައިދޫ
- ހއ. މަނަފަރު ރިސޯޓް

13. އިންސްޕެކްޝަންތަކާއި މަސައްކަތްތަކާ ގުޅިގެން ކުރެވުނު ޖޫރިމަނާ އަދި ބްލެކްލިސްޓް

މިއޮތޯރިޓީއަށް ހުށަހެޅުނު މަސައްކަތްތަކާ ގުޅިގެން އަންނަނިވި އިދާރީ ފިޔަވަޅުތައް އަޅާފައިވާނެއެވެ.

13.1 ޖޫރިމަނާގެ ތަފްސީލް

ޖޫރިމަނާ ކުރެވިފައިވާ ފަރާތްތަކުގެ ތަފްސީލް	އަދަދު	ޖޫރިމަނާގެ މިންވަރު	ޖޫރިމަނާ ފައިސާ ދެއްކި	ދައްކާފައިވާ ފައިސާގެ އަދަދު	ޖޫރިމަނާ ފައިސާ ދައްކާފައިނުވާ	ދައްކާފައިނުވާ ފައިސާގެ އަދަދު
އަމިއްލަ ފަރުދުން	8	30,500.00/-	2	3,000.00/-	6	27,500.00/-
ކުންފުނި	22	420,500.00/-	5	87,000.00/-	17	333,500.00/-
ޖުމްލަ	**30**	**451,000.00/-**	**7**	**90,000.00/-**	**23**	**361,000.00/-**

13.2 ބްލެކްލިސްޓް ކުރި ގޮތުގެ ތަފްސީލް

2019 ވަނަ އަހަރު މިއޮތޯރިޓީގެ ފަރާތުން ކުރި އިންސްޕެކްޝަންތަކާއި ބަލާފައިވާ މަސައްކަތްތަކާ ގުޅިގެން ވަޒީފާ އަދާކުރާ 3 ފަރާތެއް އަދި ވަޒީފާދޭ 9 ފަރާތް ބްލެކްލިސްޓް ކުރުމަށް އެދިފައިވެއެވެ. އެހެންނަމަވެސް، ބްލެކްލިސްޓް ކުރުމަށް ހުށަހަޅާފައިވާ ފަރާތްތަކުގެ ތެރެއިން، ވަޒީފާއަދާކުރާ 3 ފަރާތަކާއި ވަޒީފާދޭ 6 ފަރާތެއް ބްލެކްލިސްޓް ކޮށްފައިވާކަން ފާހަގަކުރަމެވެ.

14. ހަރަދާރި: ބިދޭސީންގެ ޕްރޮފައިލް

ހަރަދާރި ޕްރޮފައިލަކީ، ވަޒީފާއަށްދާނުމަތް ދިވެހިރާއްޖެއަށް ބިދޭސީން ގެނައުމުގެ ގަވާއިދުގެ 24 ވަނަ މާއްދާގެ ދަށުން ރާއްޖޭގައި މަސައްކަތްކުރާ ބިދޭސީންގެ ރެޖިސްޓްރީއެއް ސަރުކާރުން ބެލެހެއްޓުމަށްޓަކާ، ރާއްޖޭގައި މިހެން ދިރިއުޅޭ ކޮންމެ ރަށެއްގެ ރަށު ކައުންސިލުން އަދި ސިޓީ ކައުންސިލުން، ބިދޭސީން ރަޖިސްޓްރީކުރާ ދަފްތަރު އުފައްދާ ބެލެހެއްޓުމުގައި އިތުރު ފުރިހަމަކަމާއި ހާލަތުފާހަގަ މަސްސަލަތަކުގައި، މިއާބެހޭގޮތުން އުފައްދާފައިވާ ޕްރޮފައިލެވެ.

މިޕްރޮފައިލް އުފައްދާފައިވަނީ މައުލޫމާތު މަޝްވަރާ ރަށު ކައުންސިލްތަކުން ދަފްތަރު އެއްކުރެވިފައިވާ ބެލެހެއްޓުމުން ރަށްރަށުގައި ބިދޭސީންގެ ކަނޑައަޅާ ސަރުކާރުގެ މުއައްސަސާތަކުން އާ މައުލޫމާތު ހިއްސާކުރުމުން ފަސޭހަކަމާއި ހަމަޖެހިގެންދިއުމެވެ. އެގޮތުން މިހާތަނަށް 7,374 ބިދޭސީން، މި ދަފްތަރުގައި ހިމަނާފައިވެއެވެ.

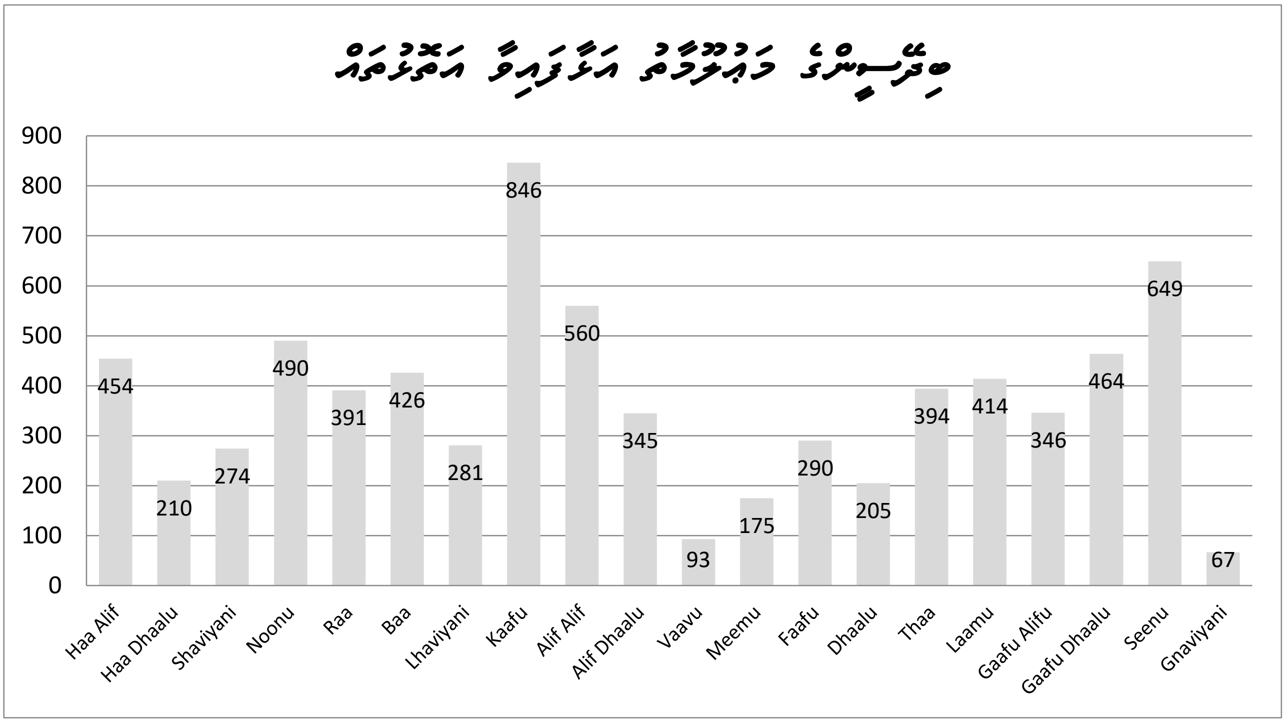

2019 ވަނަ އަހަރުގެ ނިޔަލަށް 23 ރަށެއްގެ ކައުންސިލުން އަދި 01 ސިޓީ ކައުންސިލުން ބިދޭސީންގެ ދަފްތަރުގެ މަސައްކަތް ފަށާފައިނުވެއެވެ.

- މާލެ ސިޓީ
- ތިލަދުންމަތީ ދެކުނުބުރި : ކުޅުދުއްފުށި، ނޮޅިވަރަމް، ހަނިމާދޫ، ނެއްލައިދޫ
- މިލަދުންމަޑުލު އުތުރުބުރި: ނޫމަރާ، ފީވައް، ފޯކައިދޫ، މަރޮށި، މިލަންދޫ
- މާޅޮސްމަޑުލު ދެކުނުބުރި: ފުލަދޫ، ކަމަދޫ، ކިހާދޫ
- އަރިއަތޮޅު ދެކުނުބުރި: ދިއްދޫ، މާމިގިލި، މަންދޫ
- ފެލިދެއަތޮޅު: ފުލިދޫ، ފެލިދޫ، ކެޔޮދޫ
- ކޮޅުމަޑުލު: ދިޔަމިގިލި
- ހައްދުންމަތީ: މުންޑޫ
- ހުވަދުއަތޮޅު އުތުރުބުރި: ދާންދޫ، ކޮނޑޭ، ނިލަންދޫ

15. އިދާރީ ގޮތުން ލިބިފައިވާ ސިޓީ، މެއިލް، ފޯމް އަދި ފެކްސް

ތަފްޞީލް	
އިދާރީ ކަންކަމާއި ގުޅިގެން ލިބުނު ފޯމު	1
ކޭސްގެ ރިކޯޑް ކޮޕީ ކުރުމަށް ހުށަހެޅި ފޯމު	126
ސަރުކާރު އޮފީސްތަކުން ފޮނުވި ސިޓީ	134
ސަރުކާރު އޮފީސްތަކުން ފޮނުވި މެއިލް	34
ޖުމުލަ	**295**

16. ބޭއްވި މުހިންމު ބައްދަލުވުންތައް

ތާރީޚް	ތަފްޞީލް	ބޭއްވުނު ތަން
06-01-19	ޤާޟީންގެ ދަރަޖަ އެކުލަވާލުމާ ގުޅިގެން	ފޯކަސް ގަވަރމެންޓް އޮފީހުގައި
09-01-19	ޤާޟީންގެ ވޯކްޝޮޕާ ނުހި އުޅެނދު ފަހުރުގައި އޮތްރަނުން އަންހެނުންނާއި ދުލުބަރު ގެންދިއުމުގެ މައްސަލައާ ގުޅިގެން	މިނިސްޓްރީ އޮފް ޖެންޑަރ އެންޑް ފެމިލީ
14-01-19	ޖުޑީޝަލް ސަރވިސް ކޮމިޝަން ދުވަހާ ބެހޭ ޙަފްލާގެ ކަންކަން ފެށުމާ ގުޅިގެން ކުރަންޖެހޭ އިންތިޒާމްތަކާ ގުޅިގެން	ސުޕްރީމް ކޯޓު ބިލްޑިންގ
24-01-19	ޤާޟީންގެ ކަންކަމާ ބައްދަލުވުން	ސުޕްރީމް ކޯޓު ބިލްޑިންގ
28-01-19	ގާއިދާ ހެދުމަށް އުފާ ޤާޟީންނާ ބައްދަލުވުން މާލެ ސިޓީ ކައުންސިލް އަދި ސުޕްރީމް ކޯޓު ބިލްޑިންގ މަސައްކަތާ ގުޅިގެން	ސުޕްރީމް ކޯޓު ބިލްޑިންގ
30-01-19	ޤާޟީންގެ ރަޖިސްޓްރީ އެކުލަވާލުމާ ބައްދަލުވުން	މާލެ ސިޓީ ކައުންސިލްގެ އިދާރާ
31-01-19	ޖުޑީޝަލް ސަރވިސް ކޮމިޝަނުގެ މަސައްކަތާ ބައްދަލުވުން	ށ. ކަނޑިތީމު ކައުންސިލްގެ އިދާރާ
04-02-19	ސުޕްރީމް ކޯޓު ބިލްޑިންގެ ނިޒާމުގެ ތަރައްޤީ ބައްދަލުވުން މަސައްކަތްކުރާ ޤާޟީންގެ ކަންތައްތަކާ ޙަވާލުކުރެވޭ ބައްދަލުވުން އިންޑި ޓްރައިބިއުނަލް ޕޮލިސީގެ ސްޓޭންޑަރޑް ޖަނަރަލްއާއި އެކު	ޖުޑީޝަލް ސަރވިސް ކޮމިޝަން
17-02-19	އެމެރިކާގެ ސްޓޭޓް ޑިޕާޓްމަންޓް އިން އަހަރަކު އެއްފަހަރު ނެރޭ "ޓްރެފިކިންގް އިން ޕާރސަންސް" ރިޕޯޓާއި، އެމެރިކާގެ ޖުޑީޝަލް ޑިޕާޓްމަންޓްގެ "ވަރސްޓް ފޯމްސް އޮފް ޗައިލްޑް ލޭބަރ ރިޕޯޓް" އާއި ގުޅިގެން އެމެރިކާ އެމްބަސީގެ ޕޮލިޓިކަލް އޮފިސަރ އާއި އެކު	ޖުޑީޝަލް ސަރވިސް ކޮމިޝަން
09-03-19	ޤާޟީންގެ ދަފުތަރާއި ޖުޑީޝަލް ސަރވިސް ކޮމިޝަނުގެ މަސައްކަތާ ގުޅިގެން	ހއ. ހޯރަފުށި ކައުންސިލްގެ އިދާރާ
18-03-19	ޤާޟީންގެ ދަފުތަރާއި ޖުޑީޝަލް ސަރވިސް ކޮމިޝަނުގެ މަސައްކަތާ ގުޅިގެން	އއ. ރަސްދޫ ކައުންސިލްގެ އިދާރާ

ލޭބަރ ރިލޭޝަންސް އޮފިސަރ	މޯލްޑިވްސް ޕޮލިސް ސަރވިސް އިން ހިއުމަން ޓްރެފިކިންގ އާ ދެކޮޅަށް ހިންގާ ޕްރޮގްރާމްގައި ބައިވެރިވުން	19-03-19
މާލެ ސިޓީ ކައުންސިލްގެ އިދާރާ	ބިޒްނަސްމަނާއި ގުޅޭ މަޢުލޫމާތު ހިއްސާކުރުމުގެ ޕްރޮގްރާމް މަސައްކަތުގެ ބައްދަލުވުމެއް	20-03-19
ހއ. އުލުގަސް ކައުންސިލްގެ އިދާރާ	ބިޒްނަސްގެ ދަށުވެރިއާއި ލޭބަރ ރިލޭޝަންސް އޮފިސަރގެ މަސައްކަތާ ބައްދަލުވުން	21-03-19
ލޭބަރ ރިލޭޝަންސް އޮފިސަރ	މޯލްޑިވްސް ޕޮލިސް ސަރވިސް އިން ހިއުމަން ޓްރެފިކިންގ އާ ދެކޮޅަށް ހިންގާ ޕްރޮގްރާމްގައި ބައިވެރިވުން	25-03-19
އައްޑޫ ސިޓީ ކައުންސިލްގެ އިދާރާ	ބިޒްނަސްގެ ދަށުވެރިން ބައްދަލުވުން	28-03-19
މިނިސްޓްރީ އޮފް ނޭޝަނަލް ޕްލޭނިންގ އެންޑް އިންފްރާސްޓްރަކްޗަރ	ނޭޝަނަލް ޖޮބް ފެއަރގައި ޕްލޭނިންގ އާއި ބައްދަލުވުން	01-04-19
މިނިސްޓްރީ އޮފް އިކޮނޮމިކް ޑިވެލޮޕްމަންޓް	ޓެކްނިކަލް ރިޕޯޓަށް ބައްދަލުވުން ހަމަކުރި އެޗްއާރުޑީޝަން މިނިސްޓްރީ އާއެކު	04-04-19
ލޭބަރ ރިލޭޝަންސް އޮފިސަރ	މޯލްޑިވްސް ޕެންޝަން އެޑްމިނިސްޓްރޭޝަން އޮފީސް އިން ޕެންޝަން ބިލް ޤާނޫނާއި ރިޓަޔަރމަންޓް ޕެންޝަން ސްކީމާއި އެއްގޮތަށް ވަޒީފާ ދެނިވޭ ފަރާތްތަކުން އަދާކުރަންޖެހޭ މަސައްކަތްކުރަން	15-04-19
މިނިސްޓްރީ އޮފް ފިނޭންސް	މިއުޒިޔަމްގެ މަސައްކަތާއި ބޮޑުބޮޑު ބައްދަލުވުން	12-05-19
މިނިސްޓްރީ އޮފް ފިނޭންސް	ލޭބަރ ރިލޭޝަންސް އޮފިސަރގެ ބޮޑުބޮޑު ބައްދަލުވުން	23-05-19
ލޭބަރ ރިލޭޝަންސް އޮފިސަރ	އަންހެނާ ބިޒިނަސްގެ އިން ޕްރޮސެސް ރިޕޯޓް، އާ ބައްދަލުވުން އެޗްޑީއާއި ޖޮއިންޓްޕްރޮގްރާމް އޮފް ސޯޝަލް އޮޑިޓަރ ޖެ މާރިޓަރ އެންޑް ކޮމްޕެކް ބިޒިނަސްގެ އިން ޕްރޮސެސިންގ ޕްރޮޖެކްޓް އެޗްވައިޓަރ އަދި ފީޑުން އެޗްއައިވީ އޮޑިޓަރ އަދި ޕްރޮޖެކްޓް އޮޑިޓަރ އާ އެކު	08-07-19
ގ. ކުޅުދުއްފުށި ކައުންސިލްގެ އިދާރާ	ބިޒްނަސްގެ ދަށުވެރިއާއި ލޭބަރ ރިލޭޝަންސް އޮފިސަރގެ މަސައްކަތާ ބައްދަލުވުން	10-07-19
ގ. ނަޑެއްލާ ކައުންސިލްގެ އިދާރާ	ބިޒްނަސްގެ ދަށުވެރިއާއި ލޭބަރ ރިލޭޝަންސް އޮފިސަރގެ މަސައްކަތާ ބައްދަލުވުން	15-07-19
ލޭބަރ ރިލޭޝަންސް އޮފިސަރ	ޕްރިޒަންސް ރަހުނިދުން ހުށަހަޅާ މަސައްކަތެއް ގެނެސް ދެނިވުން ޕްރިޒަންސް އޮފިސަރސްގެ އާއިލާ	12-09-19
ލޭބަރ ރިލޭޝަންސް އޮފިސަރ	"ހިއުމަން ރައިޓްސް ރިވިއު " އާ ބައްދަލުވުން އެޗްއާރުސީއެމް ޕްރޮޖެކްޓް އޮޑިޓަރާއެކު	12-09-19
ރ. ރަސްގެތީމު ކައުންސިލްގެ އިދާރާ	ބިޒްނަސްގެ ދަށުވެރިން ބައްދަލުވުން	29-09-19
ބ. އޭދަފުށި ކައުންސިލްގެ އިދާރާ	ބިޒްނަސްގެ ދަށުވެރިން ބައްދަލުވުން	10-10-19

10-10-19	ބިދޭސީންގެ ދަފްތަރާ ގުޅޭގޮތުން	ތ. ވޭމަންޑޫ ކައުންސިލްގެ އިދާރާ
10-10-19	ބިދޭސީންގެ ދަފްތަރާ ގުޅޭގޮތުން	ތ. ކިނބިދޫ ކައުންސިލްގެ އިދާރާ
11-10-19	ބިދޭސީންގެ ދަފްތަރާ ގުޅޭގޮތުން	ތ. ހިރިލަންދޫ ކައުންސިލްގެ އިދާރާ
12-10-19	ބިދޭސީންގެ ދަފްތަރާ ގުޅޭގޮތުން	ތ. ތިމަރަފުށި ކައުންސިލްގެ އިދާރާ
13-10-19	ބިދޭސީންގެ ދަފްތަރާ ގުޅޭގޮތުން	ދ. ކުޑަހުވަދޫ ކައުންސިލްގެ އިދާރާ
14-10-19	ބިދޭސީންގެ ދަފްތަރާ ގުޅޭގޮތުން	ދ. އަތޮޅު ކައުންސިލްގެ އިދާރާ
18-11-19	އ.ދ. ގެ ސަސްޓެއިނަބަލް ޑިވެލޮޕްމަންޓް ގޯލް އެޖެންޑާ އަދަދު ރޫރަލް، އިންޑިއުމަން އާ ޖިއޮގްރަފިކް ބަޖެޓިންގ އާ ޕްރިޒެންޓޭޝަން އާއްސަ	ފޯބަރ ރިޕޯޓިންގ އެޕްލިކޭޝަން
25-11-19	ބިދޭސީންގެ ދަފްތަރާއި ފޯބަރ ރިޕޯޓިންގ އެޕްލިކޭޝަންގެ މަސައްކަތާ ގުޅޭގޮތުން	ކ. ގުރައިދޫ ކައުންސިލްގެ އިދާރާ
14-12-19	ބިދޭސީންގެ ދަފްތަރާއި ފޯބަރ ރިޕޯޓިންގ އެޕްލިކޭޝަންގެ މަސައްކަތާ ގުޅޭގޮތުން	ބ. ކަމަދޫ ކައުންސިލްގެ އިދާރާ
15-12-19	ބިދޭސީންގެ ދަފްތަރާ ގުޅޭގޮތުން	ބ. ދޮންފަނު ކައުންސިލްގެ އިދާރާ
16-12-19	ބިދޭސީންގެ ދަފްތަރާއި ފޯބަރ ރިޕޯޓިންގ އެޕްލިކޭޝަންގެ މަސައްކަތާ ގުޅޭގޮތުން	ބ. އަތޮޅު ކައުންސިލްގެ އިދާރާ
16-12-19	ބިދޭސީންގެ ދަފްތަރާ ގުޅޭގޮތުން	ބ. އޭދަފުށި ކައުންސިލްގެ އިދާރާ
17-12-19	ބިދޭސީންގެ ދަފްތަރާ ގުޅޭގޮތުން	ބ. ތުޅާދޫ ކައުންސިލްގެ އިދާރާ
23-12-19	ބިދޭސީންގެ ދަފްތަރާ ގުޅޭގޮތުން	އދ. މަހިބަދޫ ކައުންސިލްގެ އިދާރާ
23-12-19	ބިދޭސީންގެ ދަފްތަރާ ގުޅޭގޮތުން	އދ. އަތޮޅު ކައުންސިލްގެ އިދާރާ

17. ނިންމުން

2019 ވަނަ އަހަރު މިއުޒިއަމަށް ޒިޔާރަތް އެކަށީގެންނާ ބަޖެޓާއެކުވެސް މިއުޒިއަމުން ކުރުމަށް ޚާއްސަ ގިނަ މަސައްކަތްތަކެއް ކާމިޔާބު ކަމާއެކު ވަނީ ނިންމާލެވިފައެވެ. ހަމައެހެންމެ، މިއުޒިއަމުންވަނީ ވޫދުފިހަ އަހަރު (2019) މިއުޒިއަމުގެ މަސައްކަތްތަކުގައި އަދި ތަނަވަސް ދަނޑިވަޅުތަކާއި ޕްރޮގްރާމްތަކުގައިވެސްވެއެވެ. އެހެންކަމުން، ވޫދުފިހަ އަހަރު މިއުޒިއަމުގައި މަސައްކަތް ކުރުމުގެ ހިނގާ ދުވަހަކުވެސްނުވާއި އެކިމީހުންގެ މިއުޒިއަމަށް އެހީތެރިކަންދެއްވި އެންމެހާ ފަރާތްތަކަކަށް މިއުޒިއަމުގައި ޝުކުރު ދަންނަވަމެވެ.

20 ޖުމާދަލްއޫލާ 1441

15 ޖަނަވަރީ 2020

އިބްރާހީމް ނަޝީދު މޫސާ

ޑިރެކްޓަރ ޖެނެރަލް